

SIK **SKI INSTRUCTORS KANAGAWA**

2024 神奈川県スキー指導員会会報



お問い合わせ先
E-mail:sik@arts-k.com
FAX:045-324-6966



会員募集中
スノースポーツの好きな方なら
特に資格はいりません。
随時受付中です。



神奈川県スキー指導員会会長
酒井祐一郎

今年度、神奈川県スキー指導員会会長に就任致しました酒井祐一郎でございます。よろしくお願ひ致します。

さて、ここ近年スキー界を取り巻く環境は、言うまでも無く厳しいものがあります。何が厳しいかと申しますと、まずスキー人口の減少が上げられると思います。

スキーはとても優れたスポーツであります。落下する運動なので、体力はそこそこで OK。適度なバランス感覚や状況判断を必要とし、高い所での運動なので赤血球が増える高地トレーニング的効果もあるのではないかと私は考えています。スキーから帰ってくるとからだがかすつきりとしていますので。このようにスキーは体にとってとても優れたスポーツであります。ただ道具にお金がかかり、雪無し県の神奈川ではスキーは小旅行になります。かつてはある企業のように、スキーに行くと奨励金がもらえる時代ではなくなりました。現状では県内のスキークラブや協会の役員の方におかれましても、会員の減少、行事の参加者の減少などでご苦労されているかと察するところであります。

神奈川県スキー指導員会（以降、SIK）でも例外ではありません。しかし、このような状況においても何か出来るものがあると考えます。今年度は 12 月初旬に実施していました「志賀の初滑り」行事を、年明けの初滑りに換え、スキー場も津南にした新企画を計画致しました。そして伝統ある車山のフェスティバルも県連との資格関係の連携は出来なくなりましたが、行事サイズの見直しを含め検討しているところであります。また、SIK の行事で最も長く続いている親睦会ゴルフコンペも今まで以上に盛り上げたいと考えています。

このようにこれからも県連との友好な関係を継続しつつ、会員皆様にスキーイベントの提供をする努力をして参ります。

SIK の情報はホームページをご覧ください。ご理解とご協力をよろしくお願ひ致します。 シーハイル

SIKの現在 そして未来

安全に楽しく 生涯スポーツ としてのスキー

神奈川県スキー指導員会副会長 川田光代

2023年8月5日の総会で副会長に選任された川田光代です。スキー・スノーボード人口の減少が続くなかでの副会長（事業本部統括）拝命、指導員会の今後の役割をどう考えるか、これはなかなかの重責だなと感じています。

私がスキーを始めたのは高校に入ってからですが、これまでのスキー人生では「私をスキーに連れてって」に象徴されるようなスキー全盛時代も経験してきました。しかし今はどうでしょう？日本生産性本部の『レジャー白書』によると、スキー・スノーボード人口は1998年の1800万人をピークに減少を続け、2020年には430万人と20年あまりで約4分の1にまで激減したと報告されているのです。これは皆さんがスキー場で実感されている通りで、その影響はスキー場だけではなく、周辺の宿泊施設やゲレンデ食堂・レストランの閉鎖にまで及んでいます。「昔は人が列を作ってリフトを待っていたけど、最近はリフトが人を待っている」まさにそんな状況ですよ。

最近の若者の趣味は多様化していて、そのような中でどうすればスキー・スノーボード人口の減少に歯止めをかけられるのでしょうか。私がキーワードに考えているのが「生涯スポーツ」という言葉です。「生涯スポーツ」とは、生涯の各ステージにあわせて、体力や年齢、ライフスタイルに応じてスポーツに親しみ、明るく豊かな人生を実現する手助となるものです。冬季に限定されたスポーツですが、人生末永く楽しめるスポーツだと思います。指導員会の役員はまさにスキーを楽しむプロです。

新型コロナウイルス感染症もようやく下火になりつつあり、今シーズンはゲレンデに出るチャンスです。まずは安全に楽しく滑っていただくためにも、指導員会の存在は欠かせません。私たちもさまざまな企画を考えています。生涯スポーツとしてのスキー・スノーボードを皆さんと一緒に楽しみましょう。

●
今年もスキーが
出来ることに
感謝して
●

神奈川県スキー指導員会副会長 白井 精司

神奈川県スキー指導員会の会員の皆様、今年も会員を
継続して頂きありがとうございます。

地元自治会役員等で2年間指導員会の幹事をお休みさせ
て頂きましたが又、復活しました。よろしく願いいたし
ます。

さて、今年の積雪が気になりますね。私の田舎は長野
県の北の外れ、飯山市、戸狩温泉スキー場からさらに山
奥に6km入った新潟県との県境の温井村という所です。
野沢温泉のやまびこゲレンデのクワッドを降りると私の田
舎が目の前に見えます。昔は秋になると小学校の校庭の
真中に5m位の積雪計が建てられます。2月にはいつも
4mを超える積雪がありました。中学の頃は遊びで3階
の教室の窓から雪の中へダイブしたものです。戸狩から
千曲川に沿って25km位行くと柴村(下水内郡)がありま
すが飯山線の森宮野原駅に昔の積雪記録の記念柱が
建っています(写真参照)すごいですね~7.85m。

温暖化そして異常気象と騒がれて、今は2mも積もれば
田舎でも大雪という時代になってしまいました。そしてス
キーヤーが少なくなったため、ニセコ、野沢温泉、八方
などスキーヤーの半分は南半球の方を中心の外国人で
す。ただインバウンドの方達を当てにしないとやっていけ
ないのも事実です。又、外国の富裕層の人達が日本の
各地、スキー場の近辺を買い漁り、日本は大丈夫かと
心配になってしまいます。それでも若い時から今日まで
スキーを続けてこられたのは感謝しかありません。皆さ
んもスキーに魅せられた方たちですよ。高齢化が進む
中、体力の続くうちはスキーを楽しみましょう。スキー
場に出掛けましょう。そして声を出して滑りましょう。指
導員会もお手伝いします。役員も一緒に楽しみます。



今お使いのスキーブーツに満足していますか？

あなたのブーツ 1 日快適に履いていられますか？きつくはないですか？緩くないですか？
痛くないですか？休憩の度にバックル外していませんか？うまく滑れますか？

上記に一つでも思い当たる方は是非ご来店ください。あなたに合ったブーツをお作り致します。
フットプロではお客様の足の分析、インソール作成、シェルのフィッティングをトータルで行います。

①足の測定、ブーツの選定

お名前 FOOTPROSTATION		年齢	性別	測定日	測定日
足の長さ	左 25.1cm 右 25.4cm	履鞋角度	左 2.6°	右 3.6°	
足の幅	左 10.2cm 右 10.3cm	小指角度	左 15.6°	右 15.6°	
土踏まず		親指角度	左 15.8°	右 16.3°	
ウィズ	左 EE 右 3E~EE				

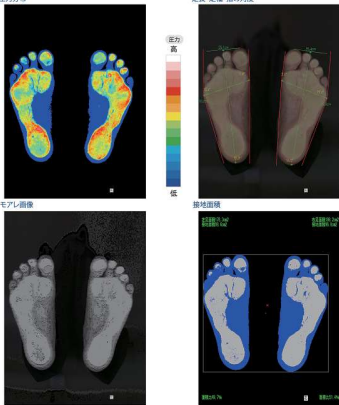

専用の足圧測定器を使い足の状態を確認します。
同時に目視で骨格の状態を見ます。その上で
ブーツを選びます。

③ブーツフィッティング

ブーツフィッティングにはさまざまな方法があります。
部分的なシェルだまたは削りやフォーミングが主な
フィッティング方法ですが当店では**独自のシェルの全
体成型**をお勧めしています。部分的な加工だけでは至
る所にしわ寄せが出てしまい結果しっくりこない場合
が少なくありません。
作成したインソールを装着し全体成型を施しその上で
部分的な細かい調整をすることでトータルバランスもよ
く履き心地のよいフィッティングに仕上がります。

②インソールの作成



崩れた骨格を補正出来るのはインソールです
補正した型を取りインソールを作成します。

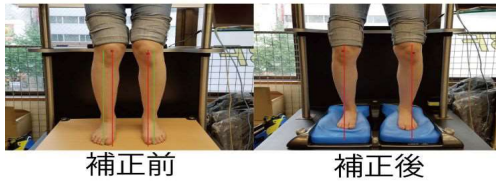

補正後、膝の動きも全く変わっています。

④カント調整等最終チェック

基本的にはインソールでカントも調整されています
が実際に履いて頂いてカント検査を行います。
カント検査終了後お渡しとなります。
その後は実際ゲレンデでご使用頂き気になるところ
があれば 1 シーズン無料でメンテナンスさせて頂き
ます。



インソール完成

MENU

フットプロインソール	¥20000 ~
シェル成型加工	¥20000 ~
部分調整 1 か所	¥2000 ~
サーモイナー成型	¥3000
リフター取り付け	¥10000
コバガード取り付け	¥10000

* お持ち込みのブーツ調整も承りますが
足の実測とブーツサイズが大きく違う
場合お受け出来ないことが御座います
のでご了承ください。
ご利用の際は当店ホームページからご
予約後ご来店下さい。



FootProStation

フットプロ ステーション **ブーツチェーンとインソールのお店**

〒101-0052 東京都千代田区神田小川町 2-2-6 エフジャンク 6F TEL03-5577-6701

http://www.footpro.jp E-mail: kobayashi@footpro.jp 担当小林



5月1日より新店舗になりました。
ご確認の上ご来店下さい。

Ski Trip 行事 No2 2024/1 月

お正月荒井拓磨講師によるレベルアップスキーキャンプ



2024年1月4日(木)～5日(金)

Theme 大回り、小回りのレベルアップ!
正確なタイミングとポジショニングで外足荷重を目指す!

会場：ニュー・グリーンピア津南 (ホテル前がゲレンデです。)

宿舎：ニュー・グリーンピア津南 (10畳4人部屋が基本です。)

参加費：28,000 円 (1泊2日2食+2レッスン+リフト2日券)

2024 シーズン
雪国津南で好スタートを切ろう!
(温泉付ホテルです)



期 日：2024 年 1 月 4 日 (木) ～ 5 日 (金)

※現地集合・現地解散

日 程：1/4 ニュー・グリーンピア津南 AM9:45 集合のあとレッスン開始・夕食後にミーティング&懇親会

会 場：ニュー・グリーンピア津南 (ホテル前がゲレンデです。)

宿 舎：ニュー・グリーンピア津南 (10畳4人部屋が基本です。)

参加費：28,000 円 (1泊2日2食+2レッスン+リフト2日券+入湯税)《予定》

●荒井拓磨レッスンを受けない場合は 22,000 円

(1泊2日2食+リフト2日券+入湯税)《予定》

希望により指導員会スタッフによるレッスン付き (小学生以下は 17,700 円)《予定》

募集定員：荒井拓磨レッスン受講 24 名、一般参加 12 名
合計 36 名

講 師：荒井拓磨 (元 SAJ デモ)

交 通：車または JR 上越新幹線「越後湯沢駅」より
8：30 発送迎バスで約 60 分)

参加資格：指導員会会員、荒井拓磨班は SAJ2 級以上 (新規参加の方は会費 1,000 円にて自動的に指導員会会員になります。)

締め切り：12月10日(日)まで必着

●前泊、後泊については個別にご相談ください。



上のQRコードからお申込みください
※神奈川県スキー指導員会ホームページ
<https://sik.arts-k.com/>内の行事申込書が開きます。必要事項を記入して【ポチッ】

スケジュール(予定)

4 日(木)

10:30～12:30	荒井拓磨レッスン	A 班 12 名
	自由滑走	B 班 12 名
13:45 分～15:45	荒井拓磨レッスン	B 班 12 名
	自由滑走	A 班 12 名

5 日(金)

9:00～11:00	荒井拓磨レッスン	A 班 12 名
	自由滑走	B 班 12 名
12:15～14:15	荒井拓磨レッスン	B 班 12 名
	自由滑走	A 班 12 名



税込 ¥6,276



税込 ¥9,025



税込 ¥7,181



税込 ¥8,428

税込 ¥8,428

BOYA

boya-iezumi@cure.ocn.ne.jp

090-8450-4292

担当: 家住(イエズミ)

美しい時代へー 雪のシーズン
Tokyu Snow Resort

滑る、遊ぶ、泊まるがひとつになった
ホテル一体型のスノーリゾート

信州 **タングラム 斑尾** まだらお

翼が生まれる
Madarao Powder

タングラム、斑尾高原スキー場の両方を滑れる!!

斑尾山共通リフト券付き!
宿泊予約は3ヶ月前同日より開始いたします!!

COME HERE!!
TANGRAM MADARAO

上信越自動車道 信濃町I.Cまたは 妙高高原I.Cから
約10km
20分

初級～上級まで
バリエーション豊富な
ツリーランコース

ご予約・お問合せは **ホテルタングラム** TEL.026-258-3511
〒389-1302 長野県上水内郡信濃町古海3575-8

CAR 上信越自動車道信濃町I.C、または妙高高原I.Cから約10km20分
JR JR長野駅、しなの鉄道黒姫駅よりバス運行。JR飯山駅より路線バス運行。

詳しくはホームページ
タングラム 検索



COFFEE & WHISKY

映画館 街の灯り

鎌倉由比ガ浜通り 電話 0467(25)6039

鎌倉駅徒歩7分 《鎌倉市由比ガ浜1-3-3》

Ski Trip 行事 No3

2024/2月

期 日：2024年2月10日(土)～11日(日)

会 場：八海山麓スキー場

(新潟県南魚沼市荒金 JR 浦佐駅より車で12分)

2月10日

受 付：AM 9:00～AM 12:00 休憩所

ポール講習：AM 10:00～AM 11:30

PM 1:30～PM 3:00

選 手 会：PM 4:00 体育館

2月11日

大会大回転2本合計

AM 9:30 スタート

ジャイアントコース山頂

閉 会 式：大会終了1時間後予定

大会本部：サイクリングターミナル TEL025-779-3230

〒949-7235 新潟県南魚沼市荒金

競技種目：大回転競技 2本合計

参加資格：制限を設けない。

競技規則：SAJ 競技規則準拠。

※SAK 競技者管理登録者で競技選手の部へ出場の

人は神奈川県連ポイントレースとなります。

表 彰：原則として各組大回転 2本合計 タイム

6位まで賞状を授与する。

講習費用：ポール講習 午前 1,500円

午後 1,500円 大回転2本 8,000円

申し込み：申込金のお振込は横浜銀行横浜駅前支店

神奈川県スキー導員会〈普通〉1563864

申し込み書送付先：神奈川県スキー指導員会

FAX 045-324-6966

〒221-0834 神奈川県横浜市神奈川区

台町16-1 ソレイユ台町407

締 切 り：2024年1月18日(木)

募集人員：50名(満員になり次第締め切ります)

宿 舎：各自で直接下記スキー場の旅館に

「オール神奈川」参加と言って申込みください。

リフト券割引：神奈川県スキー指導員会会員証提示、

又は大会出場者と証明出来る割引されます。

(60歳以上シニア割引あり)

その他：競技中の傷害事故については、応急手当は行いますが、その他一切は当事者の責任とします。

健康保険証もご持参ください。傷害保険へ必ず加入ください。

個人の都合による申し込み後のキャンセルはいかなる理由であっても返金しません。

問合せ先：川田 光代 (携帯) 090-3060-1167

筑田 則和 (携帯) 090-1439-6399

旅館	収容	電話	旅館	収容	電話
サイクリングターミナル	65	025-779-3230	たもん荘		025-777-2363
山城屋旅館		025-777-2276	旅館てじまや		025-777-2214

組 別：2023年4月1日の満年齢により組分けをする。(数字は満年齢)

		男子組別								女子組別
		1組	2組	3組	4組	5組	6組	7組	8組	同左
1部	マスターズの部	50～54	55～59	60～64	65～69	70～74	75～79	80～84	85～	同左
2部	指導員の部	20～29	30～39	40～49						同左
3部	競技選手の部	19～27	28～35	36～ 競技登録者はポイントレース						同左
4部	一般の部	16～27	28～35	36～49						同左
5部	小中学生の部	小学生	中学生	(ヘルメット着用)						同左

第43回オール神奈川スキーヤーズ大会

Ski Trip 行事 No4 2024/2月

シャトレゼスキーバレー小海

エンジョイスキー&バッジテストへTry



期 日：2024年2月15日(木)～17日(土) 2泊3日
日 程：2/15 現地(小海リエックスホテル)に集合
バスの配車はありません。(詳細は参加者へ連絡)
～ホテル着(着替え)～フリー or レッスン(午後)
2/16 フリー or レッスン(午前)～バッジテスト(午後)
～懇親会&反省会(夜)
2/17 フリースキー(午前)～ホテル玄関前集合
(正午頃)～閉校式 閉校式後解散
※全日程フリースキーでも参加できます。
会 場：シャトレゼスキーバレー小海
宿 舎：シャトレゼ ガトーキングダム小海リエックスホテル
〒384-1103 長野県南佐久郡小海町松原湖高原
TEL 0267-93-2211
総費用：42,000円(宿泊代2泊3日2朝食・2夕食、
2名/1部屋利用、シングルは3,000円アップ、
全日程リフト券付き)
※60歳未満の方はリフト券が割高のため、その分
は参加費に上乘せになります。
※新規会員の方は別途会費1,000円要。
※受験料・バッジ代・認定料は別途。
会費・参加費は、2023年10月現在の予定額です。
今後、変更になる可能性があります。
最新情報はS I Kホームページ
<https://sik.arts-k.com/> をご覧ください。

募集人員：40名(参加人数によっては行事を中止する場合があります)
交 通：ホテル代、リフト代、バス代の値上げで参加費が高額になるためバスの配車は行いません。
参加者の皆さんは現地集合でお願いします(乗用車乗り合いにご協力ください)
参加資格：指導員会会員(新規参加の方は会費1,000円にて自動的に指導員会会員となります)
講 師：神奈川県スキー指導員会所属の全日本スキー連盟公認スキー指導員
行事申込：申込み書を郵便またはFAXで下記へお送りください。
〒194-0212 東京都町田市小山町564-1 白井 精司
(電話・FAX) 042-797-2697
メールの場合は必要事項を記入の上、
s.usui.4624@gmail.com までお送り下さい。
申込み締め切り：2024年1月10日必着
申込締切日以降のキャンセルはホテル側の規定に従って申し受けません(本年も費用がアップしました)
問合せ先：土橋 竜太郎(携帯) 090-6008-7912
(メール) ryu0612ski@gmail.com
白井 精司(携帯) 090-5347-7073
(メール) s.usui.4624@gmail.com



Ski Trip 行事 No5 2024/3月

雪質良くご飯が美味しいと評判の温泉宿 オグナほたか再び!



image photo//photo by pakutaso.com

期 日: 2024年3月6日(水)～8日(金) 2泊3日
日 程: (詳細は参加者に連絡します)
3月6日(水) 午前8時集合
横浜駅西口徒歩5分ソレイユ台町「神奈川県スキー連盟事務所前」
小型貸し切りバスで現地へ 宿舎到着 各自昼食後スキー場へ移動
3月7日(木) 1日フリー or レッスン
3月8日(金) 午前フリー 正午頃 宿舎集合出発
横浜駅前5時着予定
※全日程フリースキーでも参加できます
※現地集合自家用車参加もできます

会 場: 群馬県片品村「オグナほたかスキー場」
(宿舎のバスで15分)

宿 舎: 花咲温泉「みやま」ご飯が美味しい温泉宿
〒378-0408 群馬県利根郡片品村花咲 731-1
TEL0278-58-3512

総費用: 42,000円(往復バス、宿泊2泊3日・2朝食2夕食2日間リフト券付)
最新情報はSIKホームページ
<https://sik.arts-k.com/> をご覧ください。

募集人員: 25名(最低催行人数15人)

交 通: 往復小型貸切バス

参加資格: 指導員会会員(新規参加の方は+1,000円で自動的に指導員会会員となります)

講 師: 神奈川県スキー指導員会所属の全日本スキー連盟公認スキー指導員

行事申込: 申込み書を郵便またはFAXで下記へお送りください。
〒259-0313 足柄下郡湯河原町鍛冶屋717
高原照夫(電話・FAX) 0465-63-0827
メールの場合は必要事項を記入の上、
t-teruo@i-younet.ne.jp までお送り下さい。
申込み締め切り: 2024年2月2日(金) 必着

問合せ先: 原田 実(携帯) 090-7820-7578
または上記 高原まで(携帯) 090-4597-0281



image photo
photo by
pakutaso.com

Ski Trip 行事 No6 2024/3月

2024年3月23日(土)～24日(日)

車山高原SKYPARK スキー場

宿泊先:車山高原スカイパークホテル
〒391-0301 長野県茅野市車山高原
TEL 0266-68-2221

FESTIVAL

第40回指導員会フェスティバル (公財)神奈川県スキー連盟コラボ行事

企画:神奈川県スキー指導員会
共催:(公財)神奈川県スキー連盟

日程:2024年3月23日(土)～24日(日) 1泊2日
現地集合・現地解散

3/23

受付:スカイパークホテル B1(8:00～12:00)に現地集合
受付でビブとリフト券引き換えに参加費をお支払い
ください。

開講式:スカイプラザ前ゲレンデ(13:00～)
レッスンポール練習/甘酒・ジュース配布他～14:30
パーティー・選手会:スカイパークホテル蒼穹(18:00～20:00)
パーティーにはビブを持参ください。

3/24

GS大会:(10:30～)GS1本/表彰式・解散(12時頃)
※全日程フリースキーでも参加できます。
※大会のみの参加も受け付けます(ご相談ください)。

会場:車山高原 SKYPARK スキー場
宿舎:車山高原スカイパークホテル
〒391-0301 長野県茅野市車山高原
TEL 0266-68-2221

GS一本勝負
GS大会:10:30～
GS1本/表彰式・解散
(12時頃)

総費用:26,000円(1泊2日2食、パーティー代、大会参加費込)
(中学生以上大人)

※前泊2食付:10,000円追加
前半泊朝食付:8,000円追加
小学生以下20,000円

前泊2食付:9,000円追加
前半泊朝食付:6,000円追加

※リフト券・寝具不要の幼児は無料
(朝食・夕食が必要な場合はホテルへ)

※費用は現時点での予定額です。変更のする
場合があります。最新情報は SIK ホームページ
(<https://sik.arts-k.com/>) でご確認ください。

※新規会員の方は別途会費1000円が必要です。
※指導員会フェスティバルの参加費は現地で
いただきます。(振込はしないでください)

募集人員:60名(満員になり次第締切り)

参加資格:指導員会会員(新規参加の方は会費1000円にて
自動的に指導員会会員となります)。

特典:スキーレッスン、ポール練習、キッズパーク、
プール無料。

申込み書送付先:神奈川県スキー指導員会
〒221-0834 横浜市神奈川区台町16-1 ソレイユ台町407
FAX:045-324-6966 電話:045-311-8907
2024年3月15日(金)必着

※申込み受け付けの確認はホームページにアップさせて
いただきます。

※複数での申込みの場合、団体申込書をメール・FAXし
ますのでご連絡ください。

問合せ先:川田光代 携帯 090-3060-1167
メール shinsei-m@ked.biglobe.ne.jp
佐藤 精一 携帯 090-6034-2886
メール satsmk2020@jcom.zaq.ne.jp



次の世代へバトンを託しました

会長を退任するにあたって～激変の4年間を振り返る～



神奈川県スキー指導員会名誉会長 水島三千夫

2001年当時横須賀スキー協会の古郡会長に”指導員会って楽しいぞ!”と誘われて、監査役として仲間に加えさせて頂きました。幹事、副幹事長、副会長を歴任し、2019年7月の定期総会で会長に選任され就任、2期4年努めさせて頂きました。名誉会長になった今、振り返れば、長いと言えば長い、短いと言えば短い指導員会役員人生でした。特に、会長に就任してからは、暖冬、新型コロナウイルスの影響、物価高騰など波乱の事業運営で貴重な体験をさせて頂きましたので、少し振り返ってみました



3 オール神奈川スキーヤーズ大会は、第39回雪不足、第40回・41回は新型コロナウイルスの影響で中止、42回（2023年2月）新型コロナウイルスが五類に移行したこともあり実施できました。



4 小海リエックスエンジョイスキー&バッジテストへTryは2021年は新型コロナウイルスの影響で中止したが、密を避け貸切バスをやめて、現地集合・解散にするなど感染対策をして、実施できています。



1 総会は、2020年から2022年の三年間は書面表決という慣れない事務処理に戸惑いながら対応しました。2023年は対面で開催したが懇親会は自粛した。

2 志賀高原初滑りセミナーは、マスクシールドをつけての実施でした。

5 ハンターマウンテン塩原と塩原温泉の旅は、感染対策をとりながら 3 年ぶりに開催しましたが、その後ホテルが対応出来ず、会場をシャトレゼスキバレー（旧小海リエックス）に変更して実施、しかしホテル代・リフト代が高騰し今後の実施が危ぶまれている。

6 指導員会フェスティバル（SAK コラボ行事）

2020 年から 2022 年は新型コロナウイルスの影響により中止、2023 年 3 月 4 年ぶりに開催したが、降雨と暖冬により雪が溶けて大会は中止、パーティのみとなった。賞品はパーティでじゃんけん大会に使用した。



7 親睦ゴルフコンペは、第 100 回記念大会を新型コロナウイルスの影響で 2020 年春と秋に、2 回延期して 2021 年春に非常事態宣言が解除されたこともあり実施できた。



8 SIJフェスティバルコラボ行事は 2020 年以降新型コロナウイルスの影響と雪不足でスキー場の閉鎖が早まり事業再開の目処は立っていません。

以上私が体験した 4 年間で振り返ってみました。コロナ禍に翻弄された 4 年間でしたが、大きな事故もなく無事努めることができました。偏に役員の皆様、会員の皆様のご理解とご協力のお陰と心から感謝申し上げます。温暖化による雪不足、さらに、集中豪雨・地震といった自然災害への備えも必要となっております。いま、私達が出来ることが、かつての豊かだった自然環境と気候を取り戻すため出来ることから行動すること。日々の生活を支えて頂いている全ての人々への感謝。感染予防策を徹底して平穏な日常生活を取り戻すこと。そして、身体が鈍らないようトレーニングを欠かさないこと。皆さまとスキーライフを楽しめる日が一日も早く迎えられることを心より祈念しております。

次の世代へボタンタッチ

>>>>>>2019-2023 振り返りメモ

1 会長就任期間

2019/7/3	2019 年度総会	会長就任	中森会長より引継ぎ
2020/7/31	2020 年度総会	書面表決	
2021/8/10	2021 年度総会	書面表決	全員再任
2022/9/3	2022 年度総会	書面表決	
2023/8/5	2023 年度総会	会長退任	酒井会長に引継ぎ

2 親睦ゴルフコンペ

2019/10/24	第 99 回秋季	
2020/5/21	第 100 回春季	コロナ禍のため延期
2020/10/22	第 100 回秋季	コロナ禍のため延期
2021/5/20	第 100 回春季	予想を超え、参加者は 56 名。 SAJ 副会長岡部氏、東京都指導員会副会長中澤氏、協賛の車山スキー場古池指、藤原氏、石井氏、五竜スキー場大田氏、S A K 会長片氏他、多数の来賓を迎え記念大会に相応しいコンペとなった。

3 志賀高原初滑りセミナー高天原スキー場

2019/12/7-8	参加者 34 名	講師は塚脇オーストリア国家検定員、伊藤スペシャルレッスンコーチ、金井コーチ。夜は、塚脇氏によるプロジェクターを使つての講話と伊藤コーチによる昼間撮影した全員のビデオクリニックを実施
2020/12/5-6	参加者 34 名	夜の講話とビデオクリニックはマスクシールドをつけて実施
2021/12/4-5	参加者 32 名	新型コロナウイルスの感染が収まらずミーティングはマスクシールドをつけて実施
2022/12/3-4	11 月下旬の降雪でゲレンデオープンが期待されたがその後の降雨と高温で中止本事業は、2023/12 から 2024 年 1 月お正月荒井拓磨講師による LEVEL Up SKI キャンプ 2024/1/4-5 に変更	

4 オール神奈川スキーヤーズ大会

2020/2/8-9	第 39 回	雪不足のため中止
2021/2/13-14	第 40 回	新型コロナウイルスの影響により中止
2022/2/12-13	第 41 回	新型コロナウイルスの影響により中止
2023/2/11-12	第 42 回	参加者 29 名 雪不足で中止が懸念されたがスキー場の努力により開催でされ参加者全員怪我無く完走した。

5 小海リエックスエンジョイスキー&バッジテストへ Try

2020/2/27-29	参加者 46 名	新型コロナウイルスの影響で中止も懸念されたが、自粛要請の前だったため実施
2021/2/25-27		新型コロナウイルスの影響により中止
2022/2/24-26		密を避け貸切バスをやめて、現地集合・解散にして実施 参加者 32 名
2023/2/16-18		現地集合・解散にして実施 参加者 36 名

6 ハンターマウンテン塩原と塩原温泉の旅

2020/3/14-16		新型コロナウイルスの影響により中止
2021/3/13-15		新型コロナウイルスの影響により中止
2022/3/12-14		感染対策をとりながら 3 年ぶりに開催 参加者 18 名
2023/3/11-13		コロナ禍でホテルが対応出来ず会場をシャトレゼスキバレー(旧小海リエックス)に変更して実施、参加者 24 名

7 指導員会フェスティバル (SAK コラボ行事)

2020/3/28-29		新型コロナウイルスの影響により中止
2021/3/27-28		新型コロナウイルスの影響により中止
2022/3/26-27		新型コロナウイルスの影響により中止
2023/3/25-26		4 年ぶりに開催、2 日間、降雨のため雪が溶けてポールを張ることが出来ず大会は中止賞品はパーティでじゃんけん大会に使用

8 SIJ フェスティバルコラボ行事

2020/4/4-5		新型コロナウイルスの影響により中止
2021/4/3-4		新型コロナウイルスの影響により中止
2022/4/2-3		新型コロナウイルスの影響により中止



オーナーはスキーの達人 金子裕之

若女将のおもてなし料理
天然掛け流しの温泉

みんなじまんです！

金子裕之が美味しいコーヒーを淹れて
お待ちしております ☕

ホテル金甚へようこそ。オーナーは基礎スキー界の大ベテラン「金子裕之」。家族だけで経営する小さなホテルです。それだけにお客様ひとりひとりと直接ふれあうことができます。

みんなでわいわい楽しみながら体も気持ちも、ポカポカになりませんか。冬はスキー・スノーボード、夏は高原のさわやかな気候の中でのゴルフやトレッキングなどを楽しめます。美味しいコーヒーを淹れて、皆様のお越しを心よりお待ちしております。



妙高高原 | ホテル金甚
赤倉温泉

〒 949-2111 新潟県妙高市赤倉 18

[TEL] 0255-87-3131 [FAX] 0255-87-2201 [HP] kanejin.tv

HAKUBA VALLEY

バリエーション豊富な 23コース!

白馬五竜&Hakuba47
は共通リフト券です。

Night Skiing

ナイター営業

PM6:00~

12月下旬~3月末(予定)

Early Morning Skiing

サンライズ営業

AM7:00~

(年末年始、1~3月の土・日・祝日)

白馬五竜のベースセンター

ESCAL PLAZA

エスカルプラザ



地域最大級! 充実した設備のベースセンター!

- ・レストランハル
- ・漁師直営 魚屋
- ・ラーゲンショップ
- ・SUBWAY
- ・ヨゴリーノ
- ・自然派喫茶 Sol
- ・Lift Up Coffee
- ・スーベニールショップ (白馬最大級)
- ・Goryu Snow Gears
- ・Goryu Rentals
- ・チューンナップコナ
- ・白馬姫川温泉 電神の湯
- ・レンタルルーム
- ・更衣室
- ・コインロッカー
- ・BURTON HAKUBA GORYU etc.



ビギナー・ファミリーからエキスパートまで楽しめる

エイブル白馬五竜



株式会社 五竜

〒399-9211 長野県北安曇郡白馬村神城22184-10 TEL.0261-75-2101 FAX.0261-75-2832 www.hakubaescal.com

歓迎 新しい仲間



スキー再始動

相模原市スキー協会
アガペスキークラブ
安田一雄

2歳の頃からスキーを始めて物心ついた時には、スキーを滑っていました。15歳から一度スキーをやめていましたが、母の死をきっかけに寂しそうな父親の親孝行のつもりで、父親の所属しているクラブに25年ぶりに参加してスキーを始めました。それからはなんとなくスキーをしていましたが、どんな雪質でも滑れるようになりたい、年をとってもスキーに関わっていきたいと思い、準指導員の資格を取ろうと思い3年前に2級と1級を受験して、準指導員は2回目で合格することができました。準指導員を受けるにあたっては、今までの自分の滑りが、いかに一部の雪質しか滑れないか実感しました。競技経験しかなく、クラブの人たちに指導してもらいましたが、1年目は種目をこなすことすらできなかったです。特に『横滑り』、『滑走ブルークからの展開』などの基礎課程種目が上手いかず苦労しました。2年目は各種目の理解が深まり基礎課程に苦労しましたが合格することができました。検定当日、最初の種目は緊張で思う様な滑りができず焦りましたが、種目をこなす度に緊張もほぐれていきました。2日目は、あいにくの雨でしたがクラブの人たちの応援もあり無事に滑りきることができました。父がスキーを教えてくださいましたが、生前は一緒に滑る機会をつくることはあまり無かったように思います。今ではスキーを教えてくださいました事にとっても感謝しております。また、受験するにあたって支援をしてくれたクラブ員の皆様にも深く感謝しております。特に家族や友人のサポートがあったからこそ合格できたと思います。これからもよろしくお願いたします。



カムイみさかスキー場

ファミリーに やさしいスキー場

首都圏から80分! 近いから楽しい時間も長い

カムイみさかスキー場

〒406-0813 山梨県笛吹市御坂町上黒駒 5321-1

TEL055-264-2614



最新情報は <https://sikarts-k.com>

会員特典の紹介

2023～2024 指導員会●会員特典

スキー場 Ski resort

スノーヴァ新横浜 TEL 045-570-4141

- SIK会員の「身近な家族・仲間」を「身近なゲレンデ」にお連れしよう
<https://snovashinyoko.co.jp/>
横浜市鶴見区梶山1-2-43
- 会員ではない2人以上の同伴者をお連れした場合に指導員会会員は当日の滑走料金が「無料」となります。
- ※電話またはメールにて利用前日までの事前申し込みが必要です。
「神奈川県スキー指導員会会員」と伝えて問い合わせください。

タングラムスキーサーカス

- リフト1日券 大人 ¥5,800→¥3,800
シニアも同額
<https://www.tangram.jp/ski/index.php>

八海山麓スキー場

- リフト1日券
大人 3,200円→2,700円
シニア 2,400円→1,900円(60才以上)
<http://hakkai36.com>

富士見パノラマリゾート

- リフト1日券通常料金より大人500円/シニア400円割引(子供割引無し)
<https://www.fujimipanorama.com/>
本人含め同伴者5名まで割引対象。
他の割引券との併用不可。

車山高原 SKYPARK スキー場

- リフト1日券
Coming Soon
<https://www.kurumayama.co.jp/>

ニュー・グリーンピア津南

- 2023年12月23日スキー場オープン
お一人様1泊2食(平日) 14,500円/
(休前日) 19,000円
<https://new-greenpia.com/> (いずれも入湯税100円別) <12/28～1/5及び指定日を除く>
特典:滞在中リフト券付き(通常宿泊者1日券3,500円、2日券5,500円)
★〈子供料金〉小学生70%・3才～幼児50%
お問い合わせ・ご予約はお電話にて「神奈川県スキー指導員会会員」と伝えてください。

神立スノーリゾート

- リフト1日券
Coming Soon
<http://www.kandatsu.com/>

マリンスポーツ MarinSports

ピュアスポーツ(湘南江ノ島)

- マリンスポーツ3種
SUP(スタンドアップパドルボード)/ウインドサーフィン」の初級スクール(体験レッスン)
20% OFF 通常 ¥5500→¥4400(税込)
(用具一式・ウェットスーツ・ライフジャケット・講習料・ロッカー使用・シャワー使用含む)
駐車場割引有り
神奈川県藤沢市片瀬海岸1-11-13
TEL0466-28-7311 FAX0466-24-6109
<http://pure-sp.com>



シルフィードクラブ(湘南江ノ島)

- <https://sylphideclub.jp/>
SUP(スタンドアップパドルボード)、サーフィン、ウインドサーフィンの初級スクール
レッスン料金20%OFF
(例えば SUP ¥6,000⇒¥5,280(税込))
(用具一式・ウェットスーツ・ライフジャケット・講習料・ロッカー・シャワー使用含む)
レンタル20%OFF※同伴者も同一特典
HP またはお電話からお申込みの際に「神奈川県スキー指導員会会員」と伝えてください。



富士見パノラマスキー場

ニュー・グリーンピア津南



神奈川県藤沢市片瀬海岸 1-12-9
電話：0466-22-2511
(小田急片瀬江ノ島駅より徒歩 4 分)
湘南ならではの SUP 波乗り！
駐車場割引有り



富士見パノラマスキー場

スキーショップ関係

Ski shop

ジェイ・ハウス (J. HOUSE)

- スキー / ブーツチューンナップサービス
(会員証提示で 20% 割引)
納期 1 週間・宅配受け付け OK
水曜定休 (春季・夏季・年末年始休有)
営業時間 12:00 ~ 20:30
〒 226-0027 横浜市緑区長津田1-20-9
TEL & FAX 045-981-4622
<https://jhouse.yokohama/>

保一堂スポーツ

- スキー用品特別割引 (会員証を提示)
一般スポーツシューズも特価多数
(詳細はHPにて)
旧モデルウェア特別処分価格
モニター販売有り。お気軽にお問合せ下さい (担当 保田修一)
〒 231-0041 横浜市中区吉田町 4-8
TEL&FAX 045-261-3187
<https://www.facebook.com/hoichido-sports>

指導員バンク

Ski Instructors Kanagawa 会員の皆様へ

メルマガ会員に登録ください！

指導員会会員向けにスキー学校等の求人を紹介・斡旋する「指導員バンク制度」を御存じですか。

スクールと会員皆様の仲介・パイプ役を行ないますので、豊かなスキーライフの一助として活用ください。

【案内方法】

1 スキー学校等から届いた求人概要・斡旋依頼を、SIKホームページやブログに逐一掲載します。
また、バンクメルマガ登録された会員には、タイムリーにメルマガ配信します。

詳しい利用方法はこちらまで

バンクメルマガ会員の登録は、会員サービス部 (sikoba@arts-k.com) 宛に「バンクメルマガ希望」の旨をメールで申込みください。スクール求人情報を中心に、会員向けのホットな情報を配信します。

【過去の実績】

2 以下のスクールにてSIK会員に活躍いただきました。引き続きブログ/メルマガでご案内します。

- ① 杉山スキー&スノースクール
<http://www.sugiyama-ski.com/>
- ② パノラマスノーアカデミー
<https://psa-ski.com/index.php>
- 富士見高原スキースクール
<https://fujimikogen-ski.jp/rental-school/skischool.html>
- 菅平高原ヒーローズスノースクール
<https://heroes-ski.com/>

南の島から熱視線

人口500万人弱、東京23区ほどの面積の島国シンガポール。シンガポールの複数のファンドがスキー人口減少、スキー場の搬器や施設のリニューアルもままならないまま衰退する日本のスキー場を変えようとしています。そのうちのひとつ、かつては若い人で溢れるばかりににぎわった斑尾高原スキー場。いまだにシングルリフトが現役、レストハウスも何十年もリニューアルされないまま今に至った典型的な日本のスキー場。

パウダースノー (Madapow=MadaraoPowder) を求めるスキー、ボードフリーク以外には特別感が感じられない昭和のスキー場の一つです。特別感とはなにか？ 斑尾に来た、斑尾で滑ったという「ハレ」がない。大多数のお客様は関東、関西からはるばるやってくるのです。このスキー場をシンガポールのファンドが買収。どう変わるのかとても楽しみです。

負のスパイラルから抜け出せないスキー場をリニューアル。利益を出して転売するにせよ、経済発展著しいタイ、ベトナム、マレーシア、インドネシア（このエリアの総人口約5億人。インド、中国、フィリピン、台湾、韓国などを合わせると30億人以上）などからスキー客を呼び込むにせよ、斑尾の雪を求めて多くの外国人が来日することを考えるだけでもワクワクします。ゲレンデが賑わえば人が集まり周辺施設も活気づく。現在シンガポールやインドネシアにはスキー、ボードの滑走体験、練習ができる施設がいくつかあります。赤道直下のスポーツ用品店にはスノーウェアが必ず置いてあります。日本までシンガポールをはじめインドシナ半島から6~7時間。いつでもWelcomeです「ようこそ冬のニッポンへ」。



シンガポールのスポーツ用品店

SNOVA SHINYOKOHAMA スノーヴァ新横浜

日本で一番お手軽にスキーができる施設

- ★夏でも天然雪で練習可能！
- ★年中最高のコンディション！
- ★技術戦現役選手が開講のスクールも多数！

ご質問等もご気軽にご連絡ください！

☎ 045-570-4141

✉ snovashinyokohama@sonva.jp

〒230-0072

神奈川県横浜市鶴見区梶山1-2-43

ホームページQRコードは
こちら



2023年6月25日(日)役員改選がありました

6月25日(日)、かながわ県民センターフリースペース(横浜市神奈川区鶴屋町2-24-2)にて、第1回役員選委員会が開催され、まず中森名誉会長からのご挨拶、事務局・川田幹事長から指導委員会の現状報告等の説明後、選考委員の互選により川岸保貴氏が委員長に選出され役員選考の議事に入りました。以降、委員長の議事進行により、酒井会長はじめ14名の役員が全員一致で承認されました。8月5日(土)、神奈川県民センターで総会

が開催され、川岸保貴委員長から役員選考委員会の結果報告が行われ、選出された役員全員が満場一致で承認されました。今回も神奈川県スキー連盟はじめ、各ブロックならびに各協会のご理解・ご協力により、選考委員5名の選出と役員立候補14名の推薦をいただくことが出来、また総会では無事に役員のご承認をいただくことができました。心より御礼申し上げます。今後とも新役員をよろしくお願ひいたします。新役員につきましては下記の組織図をご参照ください。

(選考委員)		(役員立候補者)	
横浜ブロック：横浜スキー協会	協会長 鈴木 英一氏	横浜ブロック1名	
川崎ブロック：川崎スキー協会	協会長 山内 隆 氏	川崎ブロック2名	
県央ブロック：愛川スキー協会	代 表 川岸 保貴氏	県央ブロック4名	
湘南ブロック：三浦市スキー協会	協会長 坂詰 信夫氏	湘南ブロック5名	
県西ブロック：秦野市スキー協会	協会長 二宮 信夫氏	県西ブロック2名	
指導員会顧問代表：大山 重彦氏			
指導員会名誉会長：中森 博文氏			

2023・2024年度 神奈川県スキー指導員会組織図

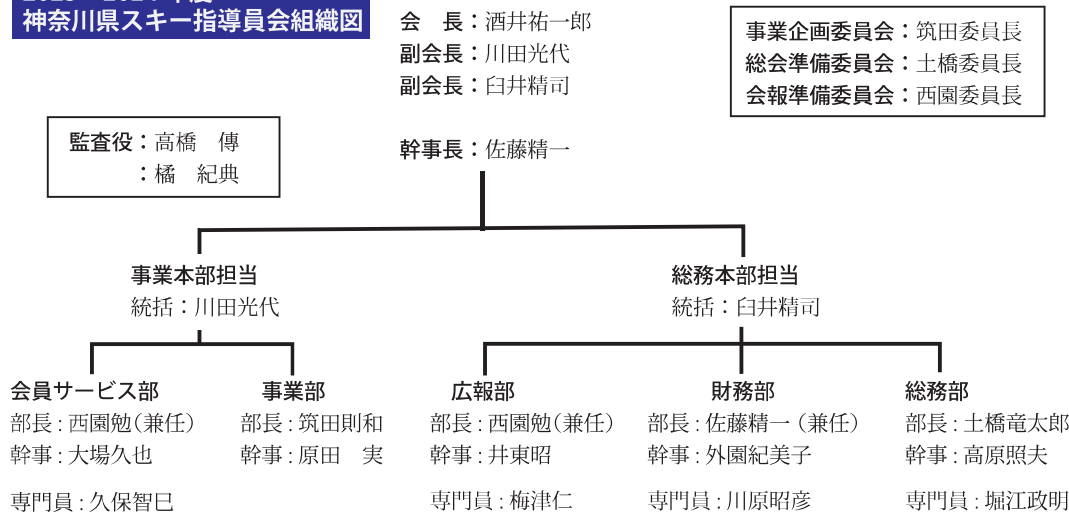

2024年度 総会報告

2023年8月5日(土)かながわ県民センター301号室において総会が開催されました。コロナ禍で対面での総会は3年ぶりの開催となりましたが、41名の会員の方にご出席いただきました。冒頭、指導員会元会長榎本勝雄顧問はじめこの一年間にご逝去された会員の方々の御霊に追悼の意を表し黙祷が捧げられました。その後、水島会長の挨拶に始まり、来賓を代表して(公財)神奈川県スキー連盟の片会長からご挨拶を頂きました。また今回当スキー指導員会に永年にわたり多大な貢献を頂きました杉山スキースクール & スノースポーツ オーストリア国家検定アルペンスキーコーチ・講師の塚脇 誠様に対し水島会長より感謝状と記念品が贈呈されました。

続いて茅ヶ崎スキー協会の大鷹丸 正人様が議長に選出され、2023年度の緒報告と2024年度の事業計画(案)、予算(案)、次期役員選出(案)を審議し、満場一致で可決されました。今回は、コロナ後最初の総会ということもあり、総会後の講演会、懇親会は行われませんでした。世の中も大分回復してまいりまし

たので、次年度は再開を検討しております。また多くの会員の皆さまにご参加いただければと思っております。

編集後記

今年の夏は正に殺人的な気温でしたね。私が小学生のころ教科書に、インドか中東だったと思うのですが40度になることが紹介されていて、地球上にはそんなところがあるのか!と思った記憶があるのですが、〇〇年後まさか日本が同じようになるとは想像もつきませんでした。今年も当たり前のようにまた暖冬のように、リフト券の値上がり、マテリアルの高騰とこれでもかという感じですね。でも後ろ向きなことばかり言ってもしょうがない。今シーズンも雪山、温泉、おいしい酒と食事、楽しみましょう!最後までお読みいただきありがとうございました。

- 発行/2023年12月●発行所/神奈川県スキー指導員会
- 編集/西園勉・井東昭・土橋竜太郎・久保智巳 他 SIK 幹事諸氏

八海山麓



上越新幹線浦佐駅 10分
関越自動車道大和IC 5分

八海山麓スキー場

<http://hakkai36.com>

●お問い合わせ
〒949-7235 新潟県南魚沼市荒金56-1
TEL 025-779-3103

SIK 神奈川県スキー指導員会会員募集 スノースポーツの好きな方を募集しています。

